

# XIV SUBIDA PEÑA DE FRANCIA

## C.D. EltubulaR

**Día 6 de octubre de 2024**

**Hora de salida:** 10:30

**Recorrido:** La Alberca – Nava de Francia –  
Cereceda de la Sierra – El Cabaco – Cruce de las piscinas –  
Peña de Francia.

**Kilómetros:** 32

**Tiempo estimado de la prueba:** 2:30 horas

Se estima que la participación en 2024 rondara entre los 150 corredores dependiendo de la climatología, en 2018 se alcanzó los 420 corredores

El recorrido será controlado con el pelotón agrupado desde la salida hasta el cruce del El Casarito donde las escuelas de niños con sus monitores y los corredores que lo deseen podrán empezar la ascensión, continuaremos el recorrido con el pelotón agrupado hasta el cruce de las piscinas, donde se hará el tramo libre hasta la cumbre de la Peña de Francia para dar por terminada la prueba.

El C.D. EltubulaR pone a disposición de la prueba un vehículo que encabezara la prueba y otro que la finalizara. Varias motos para asegurar la seguridad de los ciclistas en los cruces de carreteras. Personal con identificativos para la organización. Megafonía, Médico y Ambulancia.

**La prueba no tiene carácter competitivo, por lo tanto no hace falta permiso de la federación deportiva.**

C.D. EltubulaR

## **XI SUBIDA A LA PEÑA DE FRANCIA 6 DE OCTUBRE DE 2024**

### **REGLAMENTO**

1.- El Club Ciclista EltubulaR, con C.I.F. G37482379 organiza la XIV SUBIDA A LA PEÑA DE FRANCIA el día 6 de octubre de 2024 a las 10:30 horas, con un recorrido de 32 Km., aproximadamente no competitiva.

Recorrido: La Alberca-Nava de Francia-Cereceda de la Sierra-El Cabaco. Tramo libre; Cruce de las piscinas- Peña de Francia. La prueba será controlada hasta el cruce de las piscinas.

Inscripciones: se realizarán antes del 4 de octubre de 2024, precio de la inscripción es de 20,00€ (comida incluida), a través de plataforma digital <https://www.racetime.es>

### **EL MISMO DIA DE LA PRUEBA NO SE ADMITIRAN INSCRIPCIONES**

2.- La prueba es de carácter popular y se celebra con la debida autorización de las administraciones competentes.

3.- Todos los participantes están obligados a respetar el código de circulación, así como de atender las indicaciones de los agentes de Tráfico y de la Organización. El mero hecho que circule un vehículo de apertura de la prueba, no supone la paralización del tráfico, sino que es una mera señalización, ya que el tráfico solo será cortado en algún tramo en concreto por seguridad. Por lo tanto será OBLIGATORIO CIRCULAR POR EL CARRIL DERECHO, el participante que no lo cumpla será automáticamente apartado de la prueba.

4.- El casco es obligatorio durante todo el recorrido de la prueba.

5.- La Organización no se hace responsable de ningún accidente del que pudiera ser causa o víctima algún participante, así como tampoco se hace solidaria con los gastos o las deudas que pudieran contraer los participantes de la prueba. Las infracciones al Código de Circulación son responsabilidad única y exclusiva del infractor.

6.- La Organización podrá realizar los reagrupamientos que considere oportunos, así como los controles necesarios.

7.- La Organización se reserva el derecho a modificar cualquier aspecto relativo a la prueba (itinerarios, horarios, avituallamientos, trofeos, etc.) cuando las circunstancias así lo requieran.

8.- Las inscripciones son estrictamente personales e intransferibles no pudiendo ser utilizadas por otra persona diferente a la inscrita.

9.- Las inscripciones se consideran definitivas, por lo que no se realizaran devoluciones en caso de incomparecencia.

10.- Al final de la prueba, en la Abadía de los Templarios se procederá a la entrega de trofeos y sorteo de regalos el cual será presencial con DOCUMENTO ACREDITATIVO DE IDENTIDAD. (el sorteo de regalos se realizará mediante los dorsales, al salir cualquier nº de dorsal y este no se encontrase en el momento del sorteo se pasaría a sacar otro número perdiendo el anterior el regalo)

11.- Al finalizar la prueba después de la entrega de trofeos y sorteos tendremos la comida.

12.- El mero hecho de inscribirse en la prueba supone el conocimiento y aceptación del presente reglamento y la renuncia a todos los derechos contra la organización derivados de los daños que se puedan ocasionar en dicha prueba.

## CROQUIS DE RECORRIDO Y PERFIL

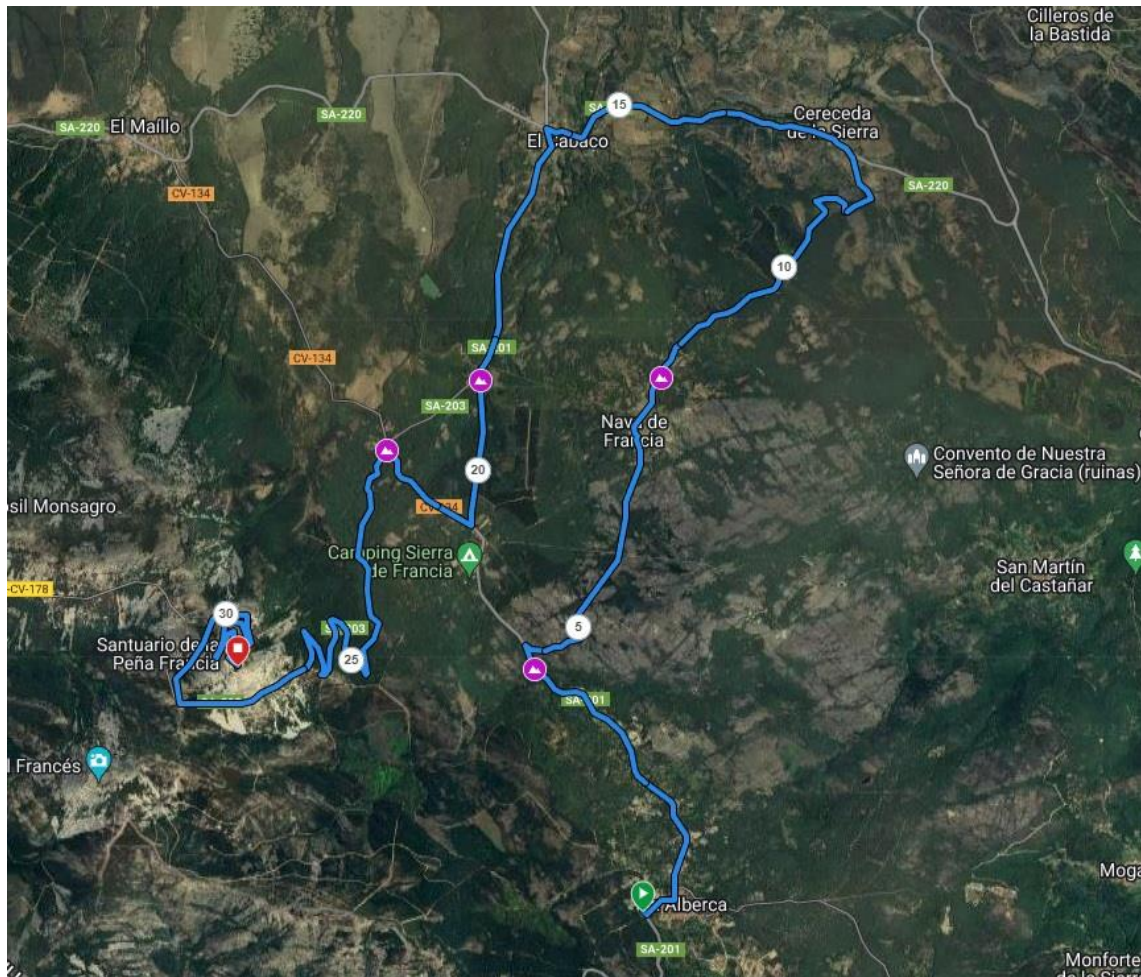

## HORARIOS DE PASO

Zona de paso:	km recorridos:	Horarios		
		de 12km/h	de 15km/h	de 20km/h
Salida. La Alberca (parking área de auto caravanas) SA-201	0	10:30h	10:30h	10:30h
Cruce con la DSA-260 seguimos recto por SA-201	0,55		10:31h	10:31h
SA-201 GIRO DERECHA DIRECCION DSA-261	4,1		10:46h	10:42h
Cruce San Martín del Castañar GIRO IZQUIERDA POR DSA-261	5,5		10:52h	10:46h
Entrada Nava de Francia SEGUIMOS RECTO POR DSA-261	6,5		10:56h	10:49h
Entrada Cereceda de la Sierra Giro izquierda por SA-220	12		11:18h	11:06h
Cabaco giro izquierda por SA-201	15,5		11:31h	11:16h
Giro derecha por SA-203	18,5		11:44h	11:25h
COMIENZO SUBIDA PEÑA DE FRANCIA SA-203	18,6		11:45h	11:26h
Cruce con DSA-342 seguimos recto por SA-203	20	11:53h	11:50h	11:30h
Cruce con DSA-352 seguimos por la derecha SA-203	26,75	12:27h	12:17h	11:49h
Llegada. Cima de la Peña de Francia	30,6	12:47h	12:33h	12:01h